



DIPARTIMENTO DI ARCHITETTURA
E DISegno INDUSTRIALE
EVA 1000000

Seconda Università degli Studi di Napoli
Dipartimento di Architettura e Disegno
Industriale Luigi Vanvitelli
Corsi di Laurea in Architettura
Progettazione degli interni e per
l'Alunno/a
Integrazione: AM18 - SISTEMI
ARCHITETT. TORRINO
S. LAURICELLA

GRUPPO



PROGETTO



DOCENTE: PROF. ARCH. CLAUDIO
GAMBARDILLA

Planimetrie

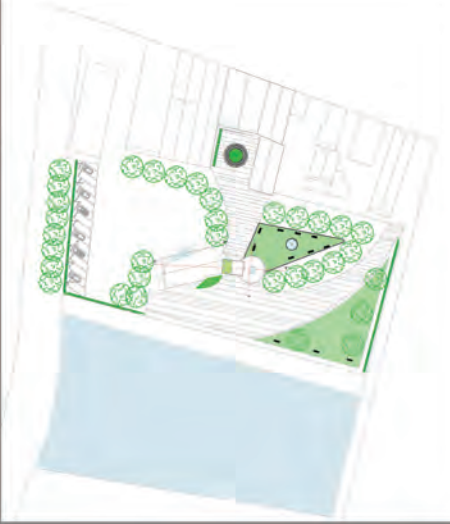
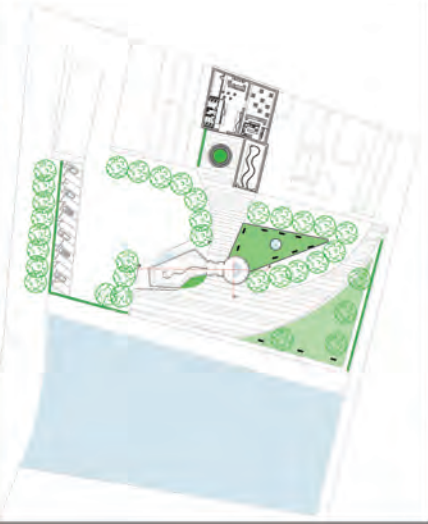

prospetto nord



prospetto sud



sezione A - A'



prospetto est



prospetto ovest



sezione B - B'